

Gemeenteraad Borger-Odoorn

Ons kenmerk  
51717-2024:849396  
Behandeld door  
P. de Jager  
Doorkiesnummer  
14 0591  
Bijlage  
1

Datum

16 juli 2024

Onderwerp

Beantwoording schriftelijke vragen raadslid B. Haan inzake vervolgvragen technische vragen Wildbeheer

Geachte leden van de raad,

Op 23 april hebben wij technische vragen beantwoord over het Wildbeheer in onze gemeente. Op 15 mei 2024 hebben wij van het raadslid B. Haan schriftelijke vragen vervolgvragen ontvangen inzake technische vragen Wildbeheer. Via deze brief beantwoorden wij deze vragen.

*Vraag 1 Klopt de constatering dat de gemeente niet weet op welke percelen in onze gemeente jachtrecht ligt?*

Deze constatering klopt niet. Wij hebben uitgezocht op welke gronden in onze gemeente jachtrecht ligt.

Jachtrecht

Om ergens te mogen jagen heeft een jager jachtrechten nodig. Elke eigenaar van een stuk grond beschikt over het bijbehorende jachtrecht. Dat wordt zelf uitgeoefend of doorgegeven aan een jager, een jagersgroep of een wildbeheereenheid (WBE)<sup>1</sup>. Het doorgeven van een jachtrecht gebeurt met een schriftelijke overeenkomst, beter bekend als een jachtpachtovereenkomst. Dit in samenwerking met o.a. Boerschappen en Boermarken) die grond gebruiken voor jacht, overpad en -gebruik grond.

In bijlage 1 hieronder zijn kaarten en gegevens opgenomen van gronden die door verschillende partijen worden gebruikt en waar wij als gemeente huur voor vragen. Deze gronden worden niet altijd gebruikt om te jagen, maar ook om te komen en gaan naar aansluitende gronden van derden.

*Vraag 2 Deelt het college de mening van Leefbaar Borger-Odoorn dat, ondanks dat er sprake is van provinciaal beleid, het wenselijk zou zijn om te weten op welke percelen jachtrecht ligt om de veiligheid van haar inwoners te waarborgen? Zo nee, waarom niet?*

Ja, wij delen met u dat het wenselijk is om te weten op welke percelen jachtrecht ligt. Nu is het wel zo dat de veiligheid altijd gewaarborgd is, want, er is van te voren een bebouwingscontour bepaald.

### **Bebouwingscontour jachtactiviteiten**

In verband met het waarborgen van het welzijn en de veiligheid van personen die zich in de bebouwde kom bevinden is bepaald dat uitoefening van de jacht met het geweer niet binnen de aangewezen 'bebouwingscontour jacht' en onmiddellijk aangrenzende percelen mag plaatsvinden<sup>2</sup>. Om redenen van veiligheid mag er dus

---

<sup>1</sup> **Wildbeheereenheden (WBE)**

Een wildbeheereenheid is de lokale jagersvereniging in een regio. De Nederlandse jagers werken samen in 285 wildbeheereenheden. Zo beslaat bijvoorbeeld het werkgebied van WBE De Drie Marken een gebied van ongeveer 5.500 hectare. Op onderstaande kaart in *bijlage 2* kunt u het werkgebied van deze WBE zien. De blauwe lijn geeft de grens aan.

geen jacht plaatsvinden direct bij of tussen bebouwing (stedelijk gebied en lintbebouwing en het gebied dat daaraan grenst).

De faunabeheereenheid (zo is het uitoefenen van jacht geregeld in een faunabeheerplan) en wildbeheereenheden zijn hierbij betrokken.

*Vraag 3 Is het college voornemens om uit te zoeken en vast te leggen op welke percelen in onze gemeente jachtrecht ligt? Zo nee, waarom niet?*

Het bestuur van iedere wildbeheereenheid zorgt voor het vastleggen van de begrenzing van de WBE alsmede de begrenzing van ingelegene jachtvelden in een faunaregistratiesysteem. Daar ligt dus de verantwoordelijkheid. Wij hebben de afgelopen periode wel gebruikt om de percelen, die in eigendom zijn van gemeente, waar jachtrecht, recht van overpad etc. op ligt in kaart te brengen. Daarbij verwijs ik u graag naar de beantwoording van vraag 1.

We vertrouwen erop u hiermee voldoende te hebben geïnformeerd.

Hoogachtend,

Burgemeester en wethouders van Borger-Odoorn,

de secretaris,

de burgemeester,



mr. M.N.J. Broers



mr. J. Seton

---

<sup>2</sup> Onder de Omgevingswet in Art. 11.71 lid 4 (Bal). Contour wordt bepaald in het omgevingsplan In principe zijn het alleen de bewoordingen die verschillen met de regeling onder de Wnb die ook al bestond onder de Flora- en Faunawet (Jachtbesluit).

Bijlage 1 Grondgebruik jacht en overpad

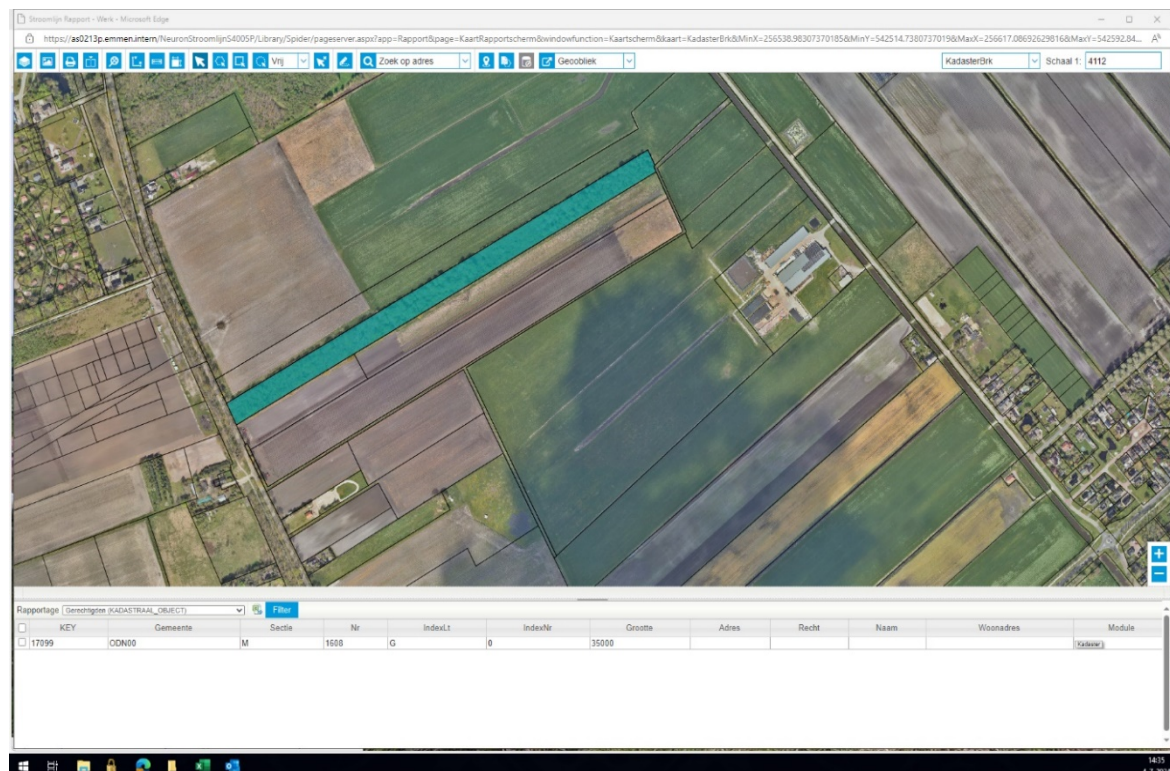
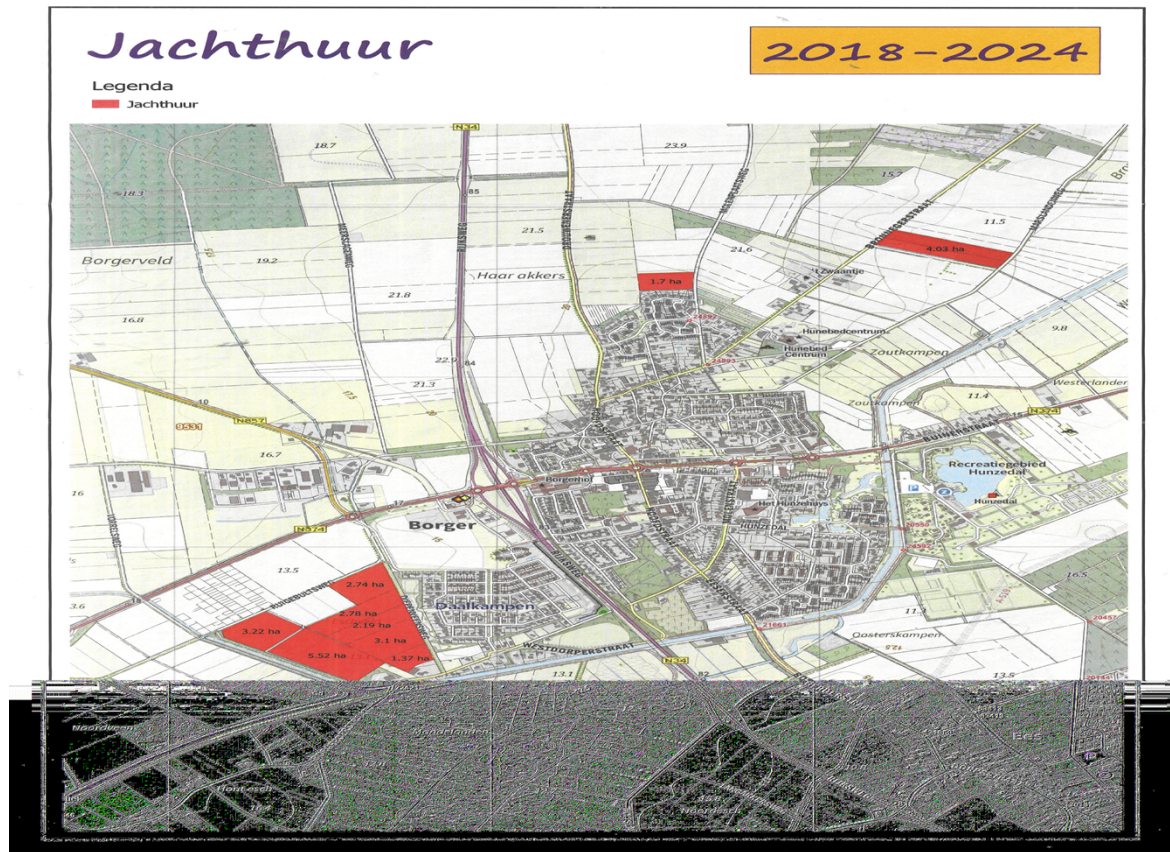



Bijlage 2 Kaartje werkgebied WBE de Drie Marken

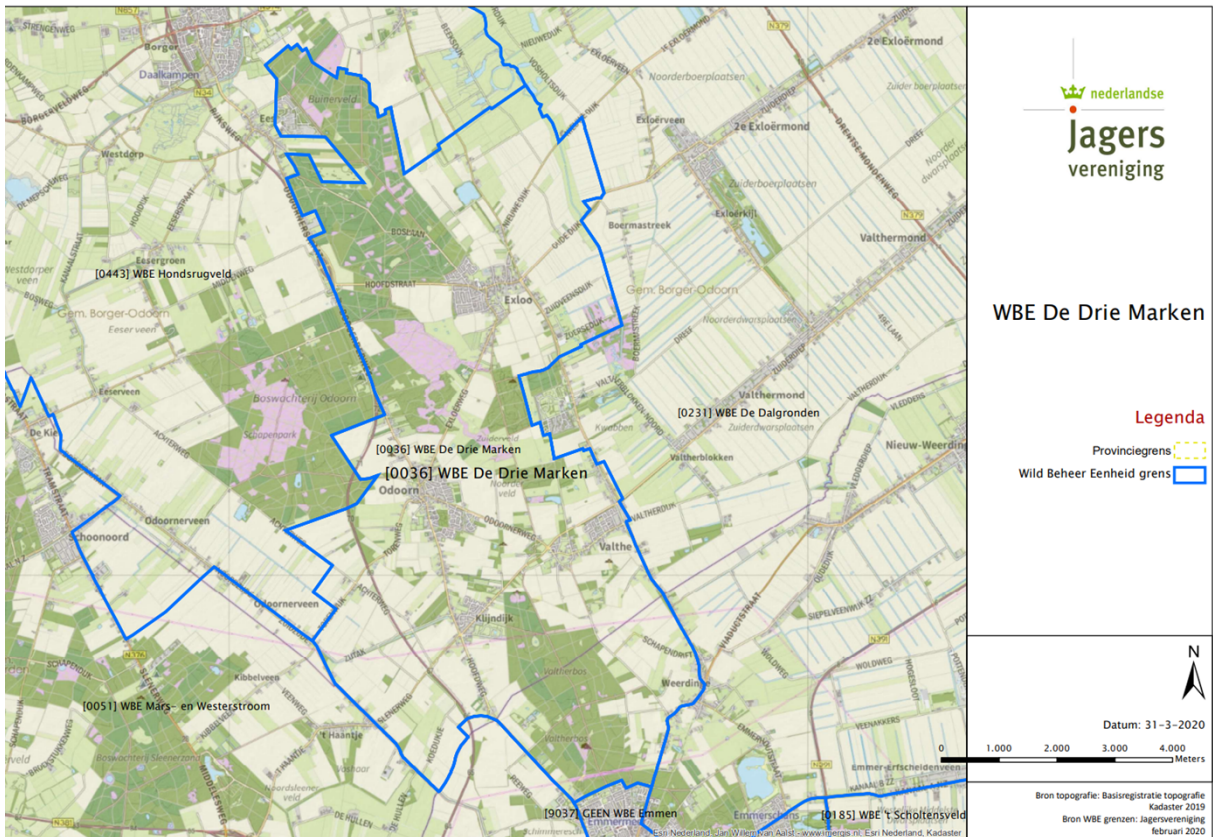

# Notes

---